

Application Thrive Care

Patient : Inviter un aidant

- 1 Téléchargez l'application Thrive Hearing Control ; pour en savoir plus, consultez les *QuickTIPs Configuration de l'application Thrive Hearing Control*.
- 2 Lancez l'application Thrive. L'utilisateur des aides auditives doit être connecté à TeleHear via l'application Thrive. Pour en savoir plus, consultez le *QuickTIP Configuration système et tableau de bord TeleHear*. Pour communiquer avec l'application Thrive Care, il faut se connecter au Cloud.
- 3 Pour commencer la configuration, sélectionnez **Réglages > Thrive Care > Continuer**.
- 4 Ajoutez un proche en sélectionnant **+ Ajouter un proche**. Les proches sont des membres de la famille, des amis ou des soignants avec lesquels l'utilisateur de l'application Thrive choisit de partager des informations.
- 5 Saisissez le nom du proche et son adresse électronique. Saisissez le nom de l'utilisateur de l'application Thrive.
- 6 Sélectionnez les données à partager avec les proches en appuyant sur les curseurs. Par défaut, les données sur le nombre de pas, le statut de connexion, l'utilisation des aides auditives et le niveau de batterie sont partagées avec tous les proches.
- 7 Sélectionnez **Envoyer**.
- 8 Un écran Invitation envoyée apparaît pour indiquer que le proche a reçu un e-mail l'invitant à utiliser Thrive Care.
- 9 Le proche apparaît alors sous Proches en attente. Une fois l'invitation acceptée, le proche est déplacé dans la liste des Proches actifs.

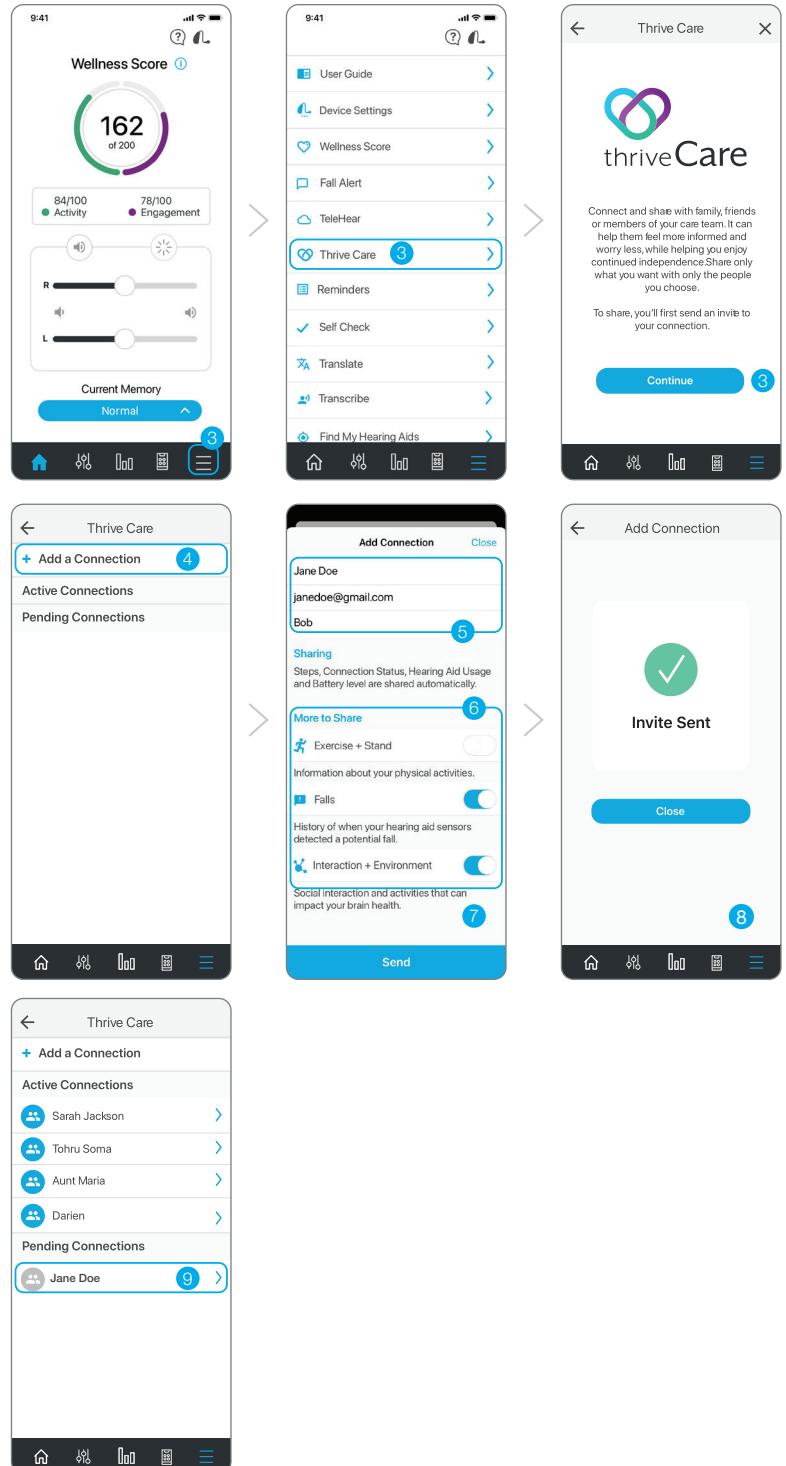

Patient : Inviter un aidant (suite)

Appuyez sur les curseurs pour modifier les informations partagées avec votre proche.

Modifier ce que voit un proche :

- (A) Bouger + Se lever : Le proche voit combien de fois dans la journée l'utilisateur des aides auditives bouge et fait de l'exercice.
- (B) Chutes : Le proche voit si une chute a été détectée par les aides auditives.
- (C) Interactions + Environnement : Le proche voit le nombre d'heures par jour que l'utilisateur des aides auditives passe à interagir avec le monde qui l'entoure. Ces informations comprennent le temps passé dans des environnements d'écoute complexes et en streaming audio.
- (D) Pour renvoyer l'invitation par e-mail à un proche, appuyez sur son nom dans la liste des proches en attente et sélectionnez **Renvoyer l'invitation par e-mail**.
- (E) L'utilisateur des aides auditives peut également supprimer un proche de la liste en sélectionnant **Supprimer le proche**.

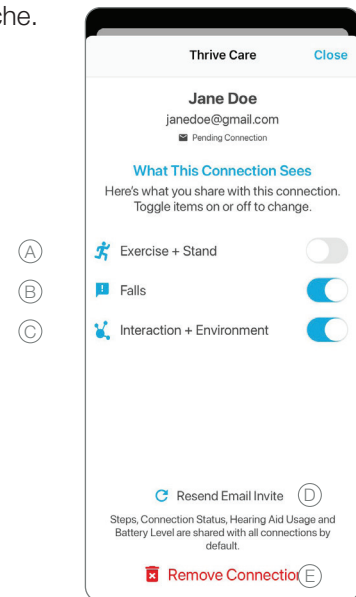

Aidant : Accepter une invitation Thrive Care

Téléchargez l'application Thrive Care.

Avec un appareil **Apple**, pour utiliser Thrive Care, vous devez disposer d'un identifiant Apple pour télécharger l'application Thrive Care. Pour créer un compte, rendez-vous sur <https://appleid.apple.com>.

Avec un appareil **Android**, pour utiliser Thrive Care, vous devez disposer d'un compte Google Play Store pour télécharger l'application Thrive Care. Pour créer un compte Google Play Store, allez dans Paramètres > Comptes. Choisissez un compte existant ou sélectionnez Ajouter un compte pour créer un nouveau compte.

L'application Thrive Care fonctionne avec l'application Thrive pour permettre à l'aidant de consulter et de suivre les données de santé et de bien-être générées par les aides auditives.

- 1 Lancez l'application Thrive Care. Lisez le contrat d'utilisation de Thrive Care et cochez la case de consentement. Cliquez sur **Accepter**.
- 2 Sélectionnez **Démarrer** pour configurer le compte de l'application Thrive Care. Pour accéder aux informations après la configuration initiale, il vous faudra sélectionner, en tant qu'utilisateur de l'application Thrive Care, **Connexion**.
- 3 Si l'utilisateur des aides auditives vous a déjà ajouté comme proche, sélectionnez **J'ai une invitation**. Si l'utilisateur des aides auditives ne vous a pas encore ajouté comme proche, sélectionnez **Demander une invitation**. Un aidant peut être désigné comme proche par plusieurs utilisateurs d'aides auditives.

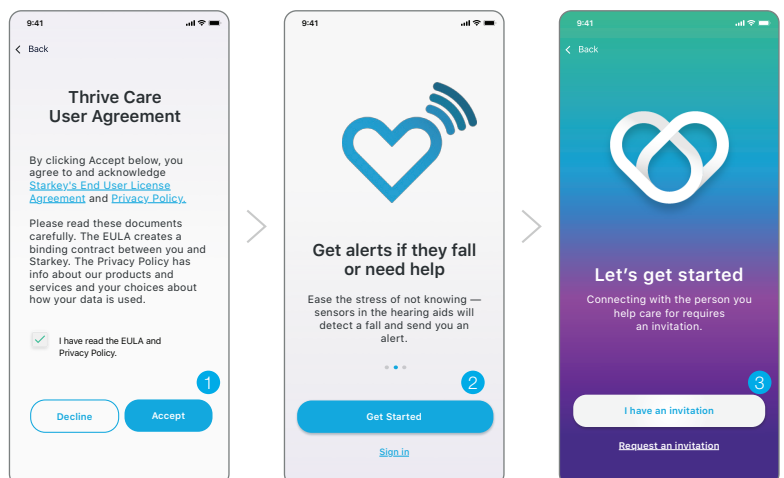

Aidant : Accepter une invitation Thrive Care (suite)

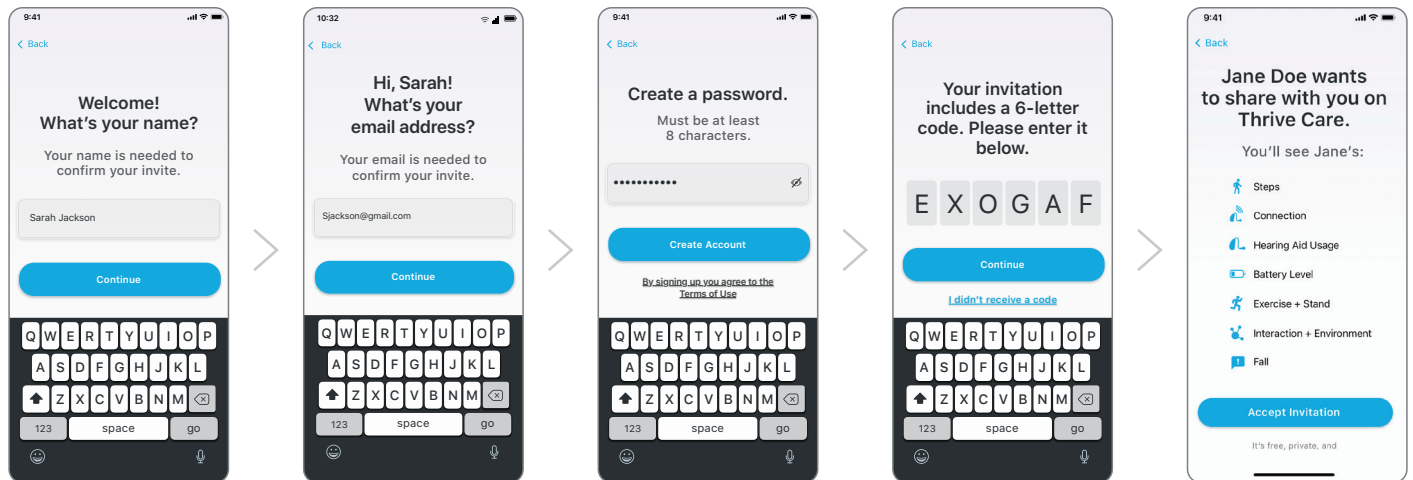

4

L'aidant saisit son nom

5

L'aidant saisit son adresse électronique

6

L'aidant crée un mot de passe puis sélectionne **Créer un compte**

7

L'aidant entre le code à 6 chiffres reçu par e-mail et sélectionne **Continuer**

8

L'aidant sélectionne **Accepter l'invitation** pour confirmer sa participation

Consulter et suivre les données de santé et de bien-être

- (A) Permet de voir le niveau de batterie des aides auditives.
- (B) L'icône en haut à droite indique qui est l'utilisateur d'aides auditives dont l'aidant consulte les données. Si l'aidant est désigné comme proche par plusieurs personnes, il lui faut appuyer sur cette icône pour voir un autre utilisateur d'aides auditives.
- (C) La date par défaut est la date du jour. Pour voir une autre date, sélectionner les flèches gauche/droite pour reculer/avancer d'une journée. Appuyer sur la date permet d'ouvrir une vue calendrier.
- (D) Permet de voir le score Bien-être. Le score Bien-être est composé du score Activité et du score Engagement ; il se réinitialise chaque jour. Les utilisateurs des aides auditives peuvent obtenir jusqu'à 100 points pour le score Activité et le score Engagement.
- (E) Faire défiler pour voir des informations détaillées sur le score Activité et le score Engagement. Appuyer sur une fiche de données ouvre une vue détaillée (voir page suivante).
- (F) Appuyer sur l'icône en forme de cloche permet de voir les notifications, par exemple si un objectif a été atteint ou non, si les aides auditives sont déconnectées ou si le niveau de batterie des aides auditives est faible.

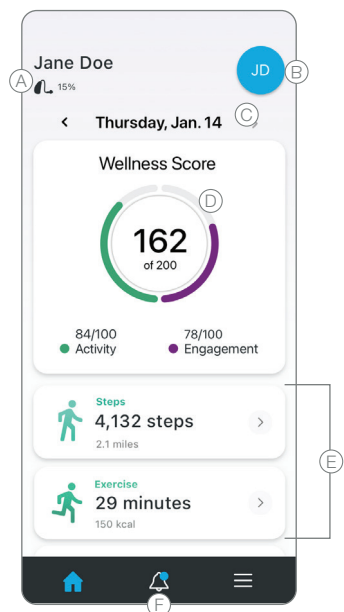

Consulter et suivre les données de santé et de bien-être (suite)

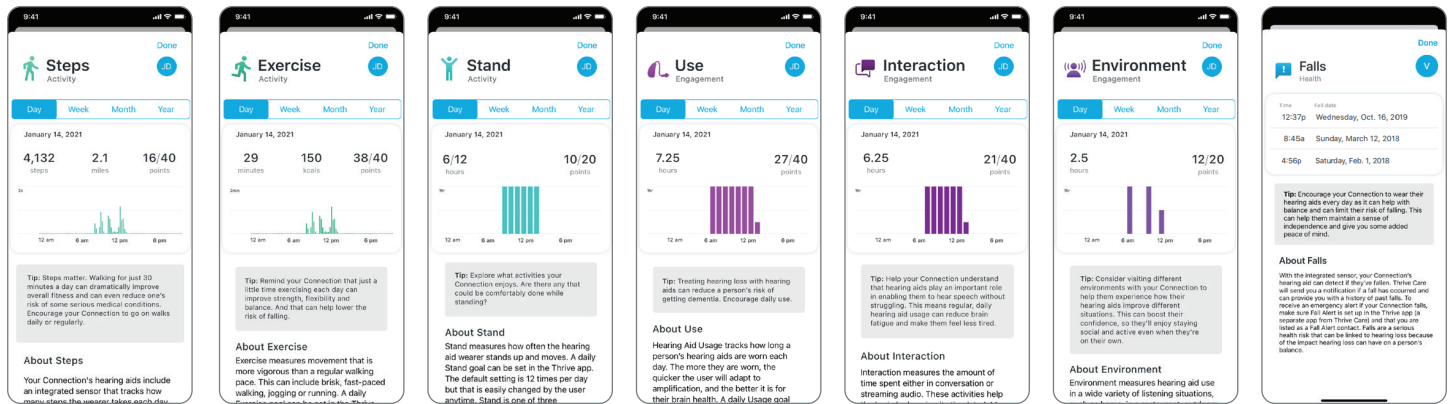

Réglages Thrive Care

Plusieurs paramètres peuvent être configurés dans le menu Réglages. Appuyez sur  pour accéder aux réglages.

- (A) Affiche les informations relatives au compte de l'aidant, dont l'adresse électronique et le mot de passe.
- (B) Appuyez pour voir les utilisateurs d'aides auditives suivis.
- (C) Affiche les données pour lesquelles l'aidant peut recevoir des notifications.
- (D) Affiche l'assistance Thrive Care pour l'aidant.

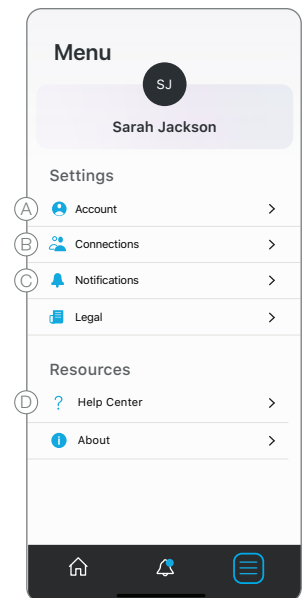

Les fonctions peuvent varier selon le pays.